



DECRETO EXENTO N° 563 .

CURARREHUE, 11 de marzo de 2019

LA ALCALDIA DECRETO LO QUE SIGUE:

VISTOS:

1.- El acuerdo N° 504 del Concejo Municipal que aprueba por unanimidad Plan Comunal de Deporte con fecha 04 de diciembre de 2018.

2.- El Decreto Exento N° 1609 del 06/12/2016 que establece asunción de funciones del señor Alcalde de la Comuna de Curarrehue.

3.- La Resolución N° 1600 de 2008 de Contraloría General de la República.

4.- Las facultades que me confiere el texto refundido de la Ley N° 18695, "Orgánica Constitucional de Municipalidades"

CONSIDERANDO:

1.- La necesidad de contar con un Plan Comunal de Deporte como lineamiento para el desarrollo de este ámbito, según lo establecido en el Plan de Desarrollo Comunal de Curarrehue.

DECRETO:

1.-APRUEBESE. Plan Comunal de Deporte e incorpórese en el Plan de Desarrollo Comunal de Curarrehue.

ANOTESE, COMUNIQUESE Y ARCHIVESE



CHRISTIAN CARTES FLORES
SECRETARIO MUNICIPAL (S)



ABEL PAINEFILO BARRIGA
ALCALDE

APB/CCF/MUP/ect
DISTRIBUCION:

- Archivo Municipal
- Unidad de Control
- DIDECO



V°  B°
DIRECCION DE CONTROL



CHILE LO
HACEMOS
TODOS

PLAN COMUNAL DE ACTIVIDAD FÍSICA Y DEPORTE

COMUNA DE CURARREHUE



La planificación aplicada a la gestión del Plan Comunal de Actividad Física y Deporte, aportará a establecer prioridades, objetivos, estrategias, metas e indicadores como apoyo a la definición de los recursos que se necesita para lograr los resultados esperados. Por lo tanto, debe ser un proceso simple e incorporado en la rutina de la toma de decisiones en el proceso presupuestario municipal. A partir del diálogo deportivo, se elabora una propuesta de trabajo consistente y coherente con los objetivos estratégicos comunales.



MUNICIPALIDAD DE KURAREWE

INDICE



CHILE LO
HACEMOS
TODOS

I.	PRESENTACIÓN.....	2
II.	RELEVANCIA DEL PLAN COMUNAL DE ACTIVIDAD FÍSICA Y DEPORTE.....	3
III.	DIAGNÓSTICO COMUNAL DE LA ACTIVIDAD FÍSICA Y DEPORTE.....	4
IV.	RESUMEN EJECUTIVO DEL PLAN COMUNAL DE DEPORTES.....	5
V.	CARACTERIZACIÓN Y EMPLAZAMIENTO DE LA COMUNA.....	7
A.	Ubicación Geográfica y Límites.....	7
VI.	ANTECEDENTES HISTORICOS.....	8
VII.	ANTECEDENTES DEMOGRÁFICOS.....	9
VIII.	GRAFICO DE CRECIMIENTO DEMOGRÁFICO.....	10
IX.	CRECIMIENTO POBLACIONAL.....	11
X.	CLIMA.....	11
XI.	RELEVANCIA DEL PLAN COMUNAL.....	12
XII.	MISION.....	13
XIII.	VISIÓN.....	13
VII.	PROGRAMAS DEPORTIVOS EN EJECUCIÓN 2018.....	14
VIII.	INFRAESTRUCTURA Y RECINTOS DEPORTIVOS.....	15
IX.	DIVISION ADMINISTRATIVA DE CLUBES Y ORGANIZACIONES CONSTITUIDAS, LIGADAS AL DEPORTE, SEGÚN SECTOR.....	22
X.	CLUBES DEPORTIVOS.....	23
XI.	NECESIDADES Y PROPUESTAS ENCONTRADAS.....	27
XII.	ORGANIGRAMA MUNICIPAL.....	29
	29
XIII.	RECURSO HUMANO Y PRESUPUESTO POLIDEPORTIVO.....	30
A-	Recurso humano.....	30
B-	Presupuesto Municipal de Programa Deportes 2018.....	30
XIV.	CRONOGRAMA DE ACTIVIDADES 2018.....	31
XV.	CARTA GANTT DE TRABAJO.....	32

I. PRESENTACIÓN

A lo largo de todo el país, sin excepción, la práctica del deporte y actividad física constituye una alternativa ampliamente valorada por la población. Sin embargo, solo alrededor de un 20% de los chilenos realiza Actividad física con regularidad, según datos del Ministerio del Deporte. Entre las causas que permiten explicar esta situación destacan entre otras, el pensar “recreativo” que se tiene acerca de la práctica del deporte y, la escasa importancia, apoyo y visibilización que se brinda a diversas disciplinas, no relacionadas con el baby fútbol o el fútbol.

Se produce por tanto, una extraña división que define la actual situación del deporte y la actividad física. Por un lado, el deporte es uno de los fenómenos que concita mayor expectación social, hecho evidente en la cobertura que le otorgan los medios de comunicación masivos, a Mundiales de Fútbol o Juegos Olímpicos por ejemplo, además, es objeto de una alta valoración por parte de la comunidad, que manifiesta la necesidad de infraestructura deportiva, nuevas disciplinas, que les permitan convivir con un entorno social idóneo y étnico cultural de nuestro emplazamiento territorial.

En esta misma línea, a nivel comunal, evidencias señalan que la inclinación hacia la realización de deportes y actividad física, pese a ser una posibilidad ampliamente valorada, ocupa en la práctica, una posición subordinada en la escala de prioridades de la población de Curarrehue (80% de nuestra población deportiva práctica baby futbol o futbol). Se reproduce, la idea de la Actividad física y el deporte como un fenómeno de orden lúdico, que no tiene relación con la salud o hacer del deporte un hábito (se realiza por entretención o esporádicamente), lo que contribuye a explicar por otro lado, los altos índices de sedentarismo y sobrepeso en la comuna.

Por lo anterior, tal como se indica en el marco de la nueva "*Política Nacional de Actividad Física y Deporte 2016-2025*", la municipalidad de Curarrehue presenta a la comunidad el "Plan Comunal de Actividad Física y Deporte 2018", iniciativa que se inserta en un contexto nacional, regional y comunal específico, que plantea la necesidad de elaborar un Plan Comunal de Actividad Física y Deporte, a través de un proceso participativo ciudadano y técnico, en donde se intenta dar respuesta a los intereses, demandas y particularidades de nuestra comuna y de su territorio.

Nuestra aspiración, es incorporar en la comunidad de Curarrehue una filosofía de participación en actividades físicas y/o recreativas, mejorar el hábito con una práctica sistemática, afectando con ello de manera positiva, la cultura por una vida saludable.

En el presente documento, se expone en primer lugar, un Diagnóstico de la actividad física y el deporte a nivel comunal, que nos permite identificar las principales problemáticas señaladas por la comunidad en diferentes encuentros y diálogos, así como también, inquietudes y anhelos obtenidos de otras fuentes existentes, como el Plan de Desarrollo Comunal (PLADECO) 2017-2022, el Diagnóstico Integral de Situación de Salud y Calidad de Vida, 2015, Plan Deportivo Comunal Escolar, Programa Vida Sana y Adulto Mayor.



MUNICIPALIDAD DE CURARREHUE



CHILE LO
HACEMOS
TODOS

Para la obtención de datos más recientes, se trabaja a través de reuniones de participación ciudadana, analizadas con el comité técnico de actividad física y deportes de nuestra municipalidad de Curarrehue, según decreto N°769 firmado con fecha 15 de junio de 2018. Donde se recogieron datos tendientes a la identificación de hábitos deportivos, carencias y aspiraciones de los habitantes de la comuna. A partir de estos antecedentes, se trabaja para elaborar el "Plan comunal de Actividad Física y Deporte", que integra diversas miradas y necesidades de los(as) Curarrehuinos (as).

II. RELEVANCIA DEL PLAN COMUNAL DE ACTIVIDAD FÍSICA Y DEPORTE

La actividad física y deportiva es un gran motor de progreso individual y social. Quienes llevan a cabo estas prácticas obtienen no sólo el disfrute de su tiempo de ocio, sino que también diversas herramientas que contribuyen a un integral desarrollo del ser humano. El deporte implica la mejoría de la capacidad física e incentiva en sus practicantes un sano modelo de vida, que lo aleja de la mala alimentación, vicios, sedentarismo. De esta forma, el individuo logra luchar contra la ansiedad, el estrés, la obesidad y otros males que afectan a la sociedad actual. Se encuentra además fuertemente relacionado con la educación.

Contribuye a la capacidad cognitiva, al desarrollo del carácter y otorga competencias al individuo que lo acompañarán el resto de su vida: una mejor tolerancia a la frustración, disposición para el esfuerzo personal y permite la socialización del individuo con su entorno cercano. Desde una perspectiva social, el deporte también genera importantes consecuencias, tales como: contribuye a la identificación cultural del individuo, generando un mayor compromiso con su entorno (tanto a nivel comunal o sector); facilita la unidad, al disipar las diferencias sociales y raciales, lo que permite la integración.

Conscientes de las grandes ventajas que trae consigo para los habitantes de la comuna, el hecho que realicen algún tipo de actividad física, como también el bienestar social que implica esta práctica, constantemente se ha esforzado en apoyar el desarrollo de diversas disciplinas en la comuna, manteniendo vigente talleres deportivos, manteniendo disponible los espacios e infraestructura y diversificando la oferta de actividades.

El Plan Comunal por tanto, busca "Contribuir al desarrollo humano, la convivencia y la armonía en Curarrehue garantizando el derecho al deporte, la recreación, la actividad física y el aprovechamiento del tiempo libre, como derechos fundamentales, con criterios de equidad e inclusión en el marco de las políticas sociales del país y de nuestro territorio"

Por ello, a través de un trabajo participativo e intersectorial, involucrando a distintos actores de la comunidad se ha elaborado y socializado en primer lugar un diagnóstico deportivo comunal, que muestra las particularidades de nuestro territorio y que nos ha permitido



MUNICIPALIDAD DE KURAREWE



CHILE LO
HACEMOS
TODOS

Elaborar el presente Plan Comunal, que recoge el sentir de la población mediante diálogos, y que nos permita satisfacer de manera concreta las necesidades y aspiraciones en materia de actividad física y deporte.

Por lo anterior, el presente plan nos entrega una visión del actual momento que se vive en la comuna, respecto de la actividad física y deportiva, desde diversas miradas; organizaciones comunitarias, organizaciones deportivas, vecinos/as, profesores/as, alumnos/as, deportistas destacados, lo que nos ha permitido trabajar las principales líneas de acción para el año 2018.

III. DIAGNÓSTICO COMUNAL DE LA ACTIVIDAD FÍSICA Y DEPORTE

Para desarrollar el proceso de diagnóstico del deporte y actividad física en la comuna de Curarrehue, y posterior elaboración del Plan Comunal 2018, se consideran fuentes de información desarrolladas por el Municipio y fuentes de información existentes; diversos instrumentos elaborados por otros estamentos que nos permiten recopilar datos relevantes para poder conocer el estado de la actividad física y deporte en la comuna, respecto a cada propósito establecido en la Política Nacional de Actividad Física y Deporte.

Los datos obtenidos, dan cuenta del trabajo realizado durante los últimos meses del presente año, en diferentes instancias de diálogos con: Clubes Deportivos, Juntas de Vecinos, Deportistas locales, Dirigentes Deportivos, Departamento de Cultura, Departamento de Turismo, Encargado Extraescolar, Concejales, Encargada de organizaciones comunitarias, Programa Vida Sana, Profesor Intercultural.

Fuentes de información desarrolladas

1. Diálogo participativo territorial para la construcción de un Plan Comunal de actividad Física y Deporte.
2. Visitas a terreno de las instalaciones deportivas de la comuna.
3. Reunión con presidentes y representantes de los clubes deportivos de la comuna.



MUNICIPALIDAD DE KURAREWE



CHILE LO
HACEMOS
TODOS

IV. RESUMEN EJECUTIVO DEL PLAN COMUNAL DE DEPORTES

1) EJE ESTRATÉGICO: ACTIVIDAD FÍSICA Y DEPORTE DE PARTICIPACIÓN SOCIAL	2 A) EJE TRANSVERSAL.
PRINCIPALES PROBLEMAS IDENTIFICADOS	
<ol style="list-style-type: none"> 1) Escases de Espacios e infraestructura para la actividad física y deportes 2) No hay fuente laboral para los jóvenes por lo que deben salir de la Comuna, esto nos afecta en el poco tiempo que pasan en Curarrehue. 3) El horario de trabajo influye en la participación en las actividades. 4) Falta de interés por participar en las distintas disciplinas deportivas y actividad física por parte de hombres y mujeres en las distintas rangos etarios. 5) Existen actividades deportivas a cargo de clubes e instituciones pero no son visibles. 	<ol style="list-style-type: none"> 1) Infraestructura y espacios deportivos. 2) Recurso humano. 3) Recurso humano. 4) Promoción y difusión. 5) Promoción y difusión.
Principales Propuestas a Realizar	
<ol style="list-style-type: none"> 1) Mejoramiento de Espacios Públicos para realizar disciplinas deportivas 2) Crear alternativas deportivas y de actividad física en la comuna para hombres y mujeres de distintas edades. 3) Incentivar a temprana edad a realizar actividad física y deporte. 4) Incentivar fuente laboral en la comuna y generar instancias y espacios deportivos de participación para toda la gente. 	<ol style="list-style-type: none"> 1) Infraestructura y espacios deportivos. 2) Marco normativo e institucional. 3) Promoción y difusión. 4) Equipamiento e implementación deportiva.



MUNICIPALIDAD DE KURAREWE



CHILE LO
HACEMOS
TODOS

1.- EJE ESTRATÉGICO: ACTIVIDAD FÍSICA Y DEPORTE DE FORMACIÓN	1.- a) EJE TRANSVERSAL.
Principales Problemas Identificados	
<ol style="list-style-type: none"> 1) Inversión e Infraestructura inadecuada de gimnasios deportivos y estadio municipal. 2) Escasa cantidad de disciplinas deportivas. 3) Capacitación de monitores y ampliar cobertura deportiva 4) Falta motivación para tomar o retomar actividades deportivas. 5) El factor climático es un factor para realizar diferentes disciplinas deportivas. 6) Falta de cultura alimenticia por parte de los padres y familias hacia los menores. 7) El deporte y la actividad física solo se realiza en los establecimientos educacionales. 8) Mejorar la participación a nivel comunal provincial y regional en las distintas disciplinas deportivas. 	<ol style="list-style-type: none"> 1) Infraestructura y espacios deportivos. 2) Marco normativo e institucional. 3) Recurso humano. 4) Infraestructura y espacios deportivos. 5) Recurso Humano. 6) Marco normativo e institucional. 7) Promoción y difusión. 8) Promoción y difusión.
PRINCIPALES PROPUESTAS A REALIZAR	
<ol style="list-style-type: none"> 1) Recuperar espacios públicos y mejorar Infraestructura deportiva en los Establecimientos. 2) Postular a proyectos y fondos estatales. 3) Mas Implementación a Establecimientos Educacionales 4) Falta motivación de profesores para desarrollar actividades y disciplinas deportivas. 5) Realizar campañas preventivas. 	<ol style="list-style-type: none"> 1) Infraestructura y espacios deportivos. 2) Infraestructura y espacios deportivos. 3) Financiamiento e instrumentos de fomento. 4) Recurso humano. 5) Promoción y difusión.

2) EJE ESTRATÉGICO: DEPORTE DE RENDIMIENTO	3 A) EJE TRANSVERSAL.
PRINCIPALES PROBLEMAS IDENTIFICADOS	
<ol style="list-style-type: none"> 1) No hay mayor reconocimiento a deportistas destacados de la comuna. 2) No existen escuelas polideportivas con especialistas y formadores. 3) No existe financiamiento ni apoyo para deportistas de alto rendimiento. 	<ol style="list-style-type: none"> 1) Recurso humano. 2) Financiamiento e instrumentos de fomento. 3) Equipamiento e implementación deportiva.



MUNICIPALIDAD DE KURAREWE



CHILE LO
HACEMOS
TODOS

PRINCIPALES PROPUESTAS REALIZADAS	
1) Realizar capacitaciones y talleres al recurso humano (árbitros y jueces de competencias deportivas).	1) Recurso humano.
2) Crear un fondo de recursos y apoyo para los deportistas de alto rendimiento desde su comienzo deportivo.	2) Equipamiento e implementación deportiva.
3) Desarrollar actividades de elite en la comuna como corridas, campeonatos provinciales y regionales en las distintas disciplinas deportivas.	3) Equipamiento e implementación deportiva.

V. CARACTERIZACIÓN Y EMPLAZAMIENTO DE LA COMUNA

A. Ubicación Geográfica y Límites

Curarrehue es una comuna que pertenece a la Provincia de Cautín, desde el punto de vista geográfico, forma parte de las 21 comunas de la provincia que componen la Región de la Araucanía.





MUNICIPALIDAD DE KURA



CHILE LO
HACEMOS
TODOS

Su cabecera comunal es la localidad de Curarrehue Ubicada a 143 kilómetros al sureste de la capital regional, Temuco, Entre los 38°55' y los 39°38' de Latitud Sur y los 71°25' y los 71°45' de Longitud Oeste aproximadamente, con una altitud de 390 m.s.n.m. Limita al norte con la comuna de Melipeuco, al este con la república de Argentina, al sur con la comuna de Panguipulli de la región de Los Ríos y al oeste con la comuna de Pucón. Accediendo por el camino internacional CH-199.

Curarrehue fue fundada en 1981 y una de las cualidades que destaca entre sus pares en la región es la presencia de termas naturales. Es punto obligado de la región para los que se dirigen hacia Argentina ubicándose a 38 km de la frontera, por el Paso Mamuil Malal.

Su comunidad es mayoritariamente de origen Mapuche y las actividades económicas principales son la agricultura, el rubro forestal y la ganadería, aunque el turismo ha logrado grandes avances gracias a la captación de flujos de turistas que acceden a Chile por el paso fronterizo donde destacan lagos, ríos, volcanes y termas en un entorno privilegiado de naturaleza protegido de la civilización humana. Su superficie total es de 1.171 kilómetros cuadrados de terreno principalmente montañoso y su población total es de 7.489 habitantes según datos aportados por el Censo 2017.

VI. ANTECEDENTES HISTORICOS.

El poblamiento de la zona del Boquete de Trancura, espacio en que hoy se ubica la comuna de Curarrehue, distingue tres periodos de poblamiento humano.

El primero se habría producido en el siglo XVI, producto del avance de los conquistadores españoles hacia el sur y específicamente a la Zona de Villa Rica, desde aquí incursionan hacia el este de los Andes que siguiendo la ribera del río Trancura habrían pasado por el boquete de Trancura (actual poblado de Curarrehue).

El segundo poblamiento se produce a fines del siglo XIX y principios del siglo XX con la ocupación que realizan las familias mapuches que proceden del valle o centro de la Araucanía, producto de la ocupación del estado chileno.

La tercera corriente migratoria se produce entre las décadas del 20 al 30 en que se establecen aquí nuevos pobladores provenientes del norte y centro del país como consecuencia de la crisis económica imperante en esa época.

El Estado, como una forma de generar actividades laborales, construye la ruta de Villa Rica al Paso Mamuil Malal. Lo que facilitó el ingreso de empresas madereras e incremento de la actividad económica y la movilidad de grupos humanos.

El comercio de ganado en pie se realiza oficialmente entre Chile y Argentina por el paso Mamuil Malal en el siglo XIX hasta mediados del siglo XX, época en que Argentina comienza a tomar resguardos legales para recuperar su masa ganadera, lo que generó la disminución y posterior eliminación de la exportación de carne a Chile.

En aquel entonces el territorio hasta 50 kms a la redonda de Curarrehue ya estaba poblado por comunidades mapuches y colonos nacionales, dando origen a las localidades de Puesco, Caren, Trancura, Reigolil, Quiñenahuin, Maite, Puala, Huincapalihue, Rucaco, Panqui, Loncifilo, Huampoe, Palguin y otras.

A partir del año 1980 se declaró al territorio de Curarrehue, comuna independiente de Pucón.



MUNICIPALIDAD DE KURAREWE



CHILE LO
HACEMOS
TODOS

VII. ANTECEDENTES DEMOGRÁFICOS.

- CANTIDAD DE POBLACIÓN

Según el censo de población y vivienda 2017, la población empadronada en la comuna de Curarrehue es de 7.489 personas. Y se cuantifica en edades según la siguiente tabla.

Edad	Hombres	Mujeres	TOTAL
0 a 4	287	283	570
5 a 9	326	294	620
10 a 14	281	274	555
15 a 19	271	255	526
20 a 24	229	266	495
25 a 29	275	274	549
30 a 34	265	265	530
35 a 39	273	237	510
40 a 44	252	229	481
45 a 49	243	242	485
50 a 54	242	235	477
55 a 59	187	190	377
60 a 64	206	161	367
65 a 69	143	162	305
70 a 74	110	115	225
75 a 79	109	87	196
80 a 84	72	57	129
85 a 89	37	22	59
90 a 94	10	17	27
95 a 99	2	1	3
100 o más	1	2	3
Total Comunal	3.821	3.668	7.489

Fuente: www.censo2017.cl



MUNICIPALIDAD DE KURAREWE



CHILE LO
HACEMOS
TODOS

VIII. GRAFICO DE CRECIMIENTO DEMOGRÁFICO.

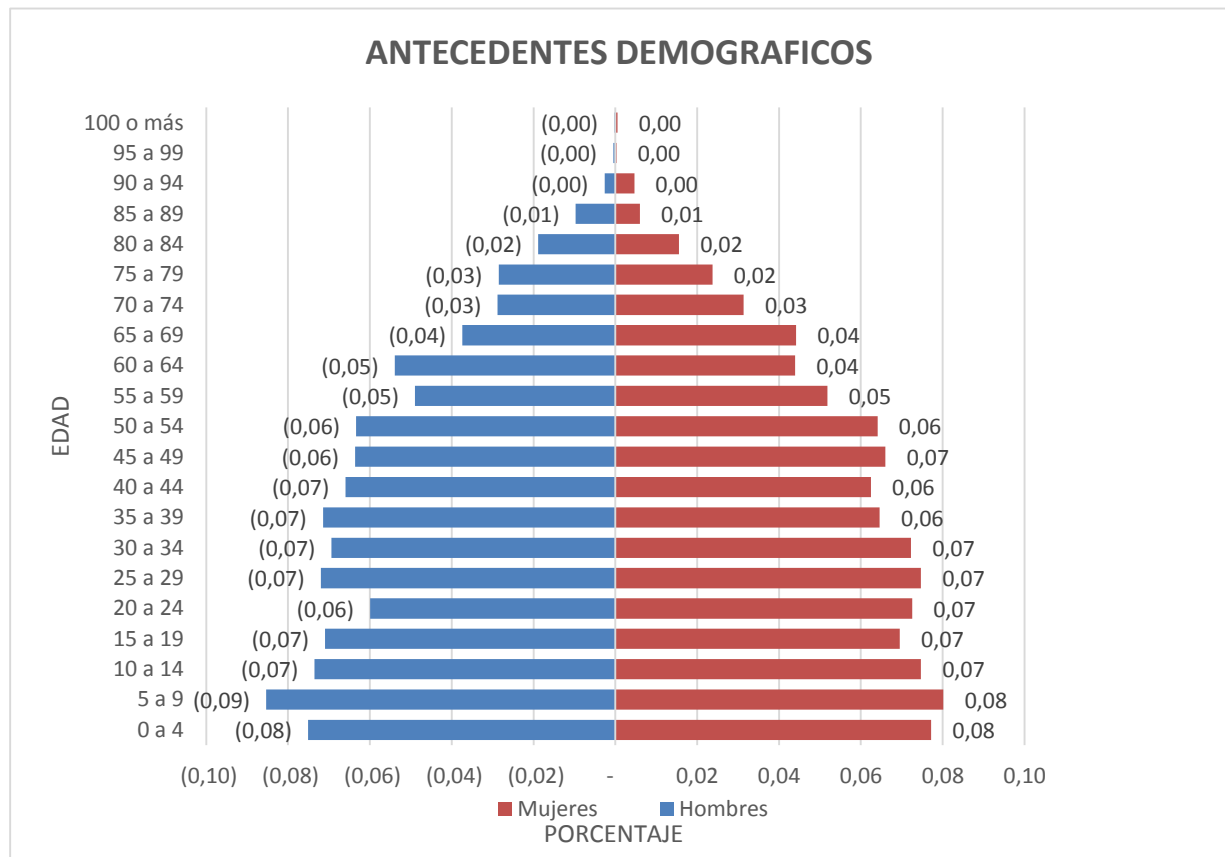

En el grafico se observa una disminución de la población entre los 15 y los 24 años lo que se podría deber a la migración hacia otras ciudades con la esperanza de encontrar mejores alternativas tanto de estudio como laborales. Esta situación se mantiene en los grupos etarios adultos hasta los 65 años donde las cifras se asimilan a las nacionales.

La población total de Curarrehue, Censo 2017, es de 7.489 habitantes. Se puede determinar que Curarrehue en términos poblacionales equivale a un 0,8% de la población regional como se representa porcentualmente según la siguiente descripción.

	N° Habitantes	% que representa a nivel país
País	17.574.003	0,04 %
Araucanía	957.224	0,8 %
Cautín	752.100	1 %
Curarrehue	7.489	-

IX. CRECIMIENTO POBLACIONAL.

CRECIMIENTO POBLACIONAL DE CURARREHUE DURANTE LOS CENSOS DE 1982 HASTA 2017.

POBLACIÓN TOTAL CENSAL						
AÑO	1960	1970	1982	1992	2002	2017
País	7.374.115	9.339.668	11.329.736	13.348.401	15.116.435	17.574.003
Araucanía	569.575	600.499	698.232	781.242	869.535	957.224
Curarrehue	6.124	6.303	6.070	5.978	6.784	7.489

Fuente: www.inearaucania.cl

X. CLIMA

Curarrehue presenta un clima templado y cálido y es una ciudad con precipitaciones significativas incluso en el mes más seco, donde se presenta mucha lluvia. Sus inviernos son fríos con presencia de nieve y veranos cortos y marcados. La temperatura aquí es en promedio 11.1 ° C. En un año, la precipitación media es 1643 mm de agua.

El mes más seco es febrero donde hay precipitaciones cercanas a los 47 mm de agua caída. La mayor parte de la precipitación aquí cae en los meses de junio y julio, promediando 262 mm.

Con un promedio de 16.9 ° C, enero es el mes más cálido y julio es el mes más frío, con temperaturas promediando 6.0 ° C

La precipitación varía 215 mm entre el mes más seco y el mes más húmedo. A lo largo del año, las temperaturas varían en 10.9 ° C.



MUNICIPALIDAD DE KURAREWE



CHILE LO
HACEMOS
TODOS

XI. RELEVANCIA DEL PLAN COMUNAL

La actividad física y deportiva es un gran motor de progreso individual y social. Quienes llevan a cabo estas prácticas obtienen no sólo el disfrute de su tiempo de ocio, sino que también diversas herramientas que contribuyen a un integral desarrollo del ser humano. El deporte implica la mejoría de la capacidad física e incentiva en sus practicantes un sano modelo de vida, que lo aleja de la mala alimentación, vicios, sedentarismo. De esta forma, el individuo logra luchar contra la ansiedad, el estrés, la obesidad y otros males que afectan a la sociedad actual. Se encuentra además fuertemente relacionado con la educación.

Contribuye a la capacidad cognitiva, al desarrollo del carácter y otorga competencias al individuo que lo acompañarán el resto de su vida: una mejor tolerancia a la frustración, disposición para el esfuerzo personal y permite la socialización del individuo con su entorno cercano. Desde una perspectiva social, el deporte también genera importantes consecuencias, tales como: contribuye a la identificación cultural del individuo, generando un mayor compromiso con su entorno (tanto a nivel comunal como con su vecindario o sector); facilita la unidad, al disipar las diferencias sociales y raciales, lo que permite la integración.

Conscientes de las grandes ventajas que trae consigo para los habitantes de la comuna, el hecho que realicen algún tipo de actividad física, como también el bienestar social que implica esta práctica, constantemente se ha esforzado en apoyar el desarrollo de diversas disciplinas en la comuna, manteniendo vigente talleres deportivos, manteniendo disponible los espacios e infraestructura y diversificando la oferta de actividades.

El Plan Comunal por tanto, busca "Contribuir al desarrollo humano, la convivencia y la armonía en Curarrehue garantizando el derecho al deporte, la recreación, la actividad física y el aprovechamiento del tiempo libre, como derechos fundamentales, con criterios de equidad e inclusión en el marco de las políticas sociales del país y de nuestro territorio"

Por ello, a través de un trabajo participativo e intersectorial, involucrando a distintos actores de la comunidad se ha elaborado y socializado en primer lugar un diagnóstico deportivo comunal, que muestra las particularidades de nuestro territorio y que nos ha permitido elaborar el presente Plan Comunal, que recoge el sentir de la población mediante diálogos, y que nos permita satisfacer de manera concreta las necesidades y aspiraciones en materia de actividad física y deporte.

Por lo anterior, el presente plan nos entrega una visión del actual momento que se vive en la comuna, respecto de la actividad física y deportiva, desde diversas miradas; organizaciones comunitarias, organizaciones deportivas, vecinos/as, profesores/as, alumnos/as, deportistas destacados, lo que nos ha permitido trabajar las principales líneas de acción para el año 2018.



MUNICIPALIDAD DE KURAREWE



CHILE LO
HACEMOS
TODOS

XII. MISION

La Misión Guiar a la comunidad hacia su desarrollo deportivo integral y el bien estar individual de los vecinos de Curarrehue, creando instancia y estímulos para general identidad asociada a estilos de vida saludables y emocional con nuestro medio ambiente

XIII. VISIÓN

La visión es potenciar y orientar el desarrollo de las políticas públicas municipales en las áreas del deporte, la recreación y la actividad física de la comuna a partir del año 2019, se desea contribuir al desarrollo armónico, sustentable y democrático de la práctica deportiva, abarcando todos los sectores de la comuna, así como también, incentivar las necesidades recreativas de sus habitantes.

Ser una comuna que fomente los valores y habilidades deportivas, además de potenciar el desarrollo deportivo, fortalecer la vinculación y trabajo en conjunto entre la Municipalidad y las organizaciones deportivas. Fomentar la práctica de diferentes disciplinas deportivas y también apoyar y valorar el esfuerzo y la dedicación de los deportistas destacados de la comuna.

VII. PROGRAMAS DEPORTIVOS EN EJECUCIÓN 2018

PROGRAMAS A NIVEL DE MUNICIPIO PARA LA COMUNIDAD / CONVENIO CON INSTITUTO NACIONAL DE DEPORTES.

Mujer y Deporte (IND)
Taller de Participación Social orientado al Baby Fútbol, se desarrolla en convenio con el IND y la Municipalidad de Curarrehue, dedicado a mujeres desde los 15 a 59 años, sin costo para la ciudadanía, sus clases se realizan en el Polideportivo Ernesto Becerra de Curarrehue, los días Lunes y Miércoles en horario de 19:30 a 21:00 hrs. tiene capacidad de cupos limitados por el tamaño del recinto deportivo.
Jóvenes en Movimiento (IND)
Taller de Participación Social orientado al Baby Fútbol, que se desarrolla en convenio con el IND y la Municipalidad de Curarrehue, incluye jóvenes desde los 15 años en adelante, sin costo para la ciudadanía, sus clases se realizan en el Polideportivo Ernesto Becerra de Curarrehue, los días martes y jueves en horario de 20:00 a 21:30 Hrs. Tiene capacidad de cupos limitados por el tamaño del recinto deportivo.
Escuela de Fútbol, Programa EDI (IND)
Escuela de Fútbol Formativo, que se desarrolla en convenio con el IND y la Municipalidad de Curarrehue, incluye jóvenes desde los 6 años hasta los 14 años, sin costo para la ciudadanía, sus clases se realizan en el Polideportivo Ernesto Becerra, los días Viernes en Horario de 17:00 a 18:30 Horas y los días Sábados en horario de 11:00 a 12:30 Horas en el Estadio Municipal de la comuna
Adulto Mayor (IND)
Las actividades para los adultos mayores buscan fomentar en la población un envejecimiento activo, a través de la práctica de actividades físicas y deportivas recreativas, que contribuyan a su bienestar general, La población objetivo son adultos mayores de 60 a 70 años preferentemente Sus clases se realizan los días Martes y jueves 14:00 a 16:00 en dependencias del Centro Diurno Ruka Weney (sede de pensionados y montepiados).



MUNICIPALIDAD DE KURAREWE



CHILE LO
HACEMOS
TODOS

VIII. INFRAESTRUCTURA Y RECINTOS DEPORTIVOS

Polideportivo Ernesto Becerra Maricoy: Recinto deportivo techado con una superficie de 1575 m² con administración municipal, cuenta con una multicancha de superficie a base de carpeta deportiva de poliuretano, graderías para una capacidad de 700 personas, duchas, camarines para hombres, mujeres y discapacitados y sala de enfermería. Además cuenta con una sala de máquinas para ejercicios. Recinto disponible para el uso de la comunidad de lunes a viernes de 08:00 a 23:00 Horas. Su ubicación se encuentra en Avenida Estadio N°425.



Cancha de Fútbol Municipal Sintético (Estadio de Fútbol Municipal): Cancha de Fútbol de pasto sintético al aire libre con una superficie de 4000 m² con administración municipal. Cuenta con camarines y duchas para local y visita también cuenta con graderías para una capacidad de 1000 personas. Recinto disponible para el uso de la comunidad de Lunes a Domingo de 08:00 a 23:00 Horas.





MUNICIPALIDAD DE KURAREWE



CHILE LO
HACEMOS
TODOS

Cancha de Fútbol el Bosque: Cancha de Fútbol de pasto Natural al aire libre con una Superficie de 4000 m² aprox, administración municipal. No cuenta cierre perimetral, camarines, baños públicos ni graderías. Su ubicación se encuentra en prolongación Héroes de la concepción s/n Curarrehue.



Gimnasio Municipal: Recinto deportivo techado con una superficie de 800 m² con administración municipal, cuenta con una multicancha de superficie de cemento y pintura sintética, graderías para una capacidad de 600 personas, iluminación, duchas, camarines para hombres y mujeres. Recinto disponible para uso escolar de lunes a viernes de 08:00 a 19:00 Horas y para todo público los sábados y domingo previa coordinación con el establecimiento educacional o municipalidad. Su ubicación se encuentra en Avenida Bernardo O'Higgins N°470.





MUNICIPALIDAD DE KURAREWE



CHILE LO
HACEMOS
TODOS

Multicancha Ex Villa Puesco: Recinto deportivo techado con una superficie de 625 m² con administración municipal, cuenta con una superficie de cemento sin demarcar, tampoco cuenta con iluminación, graderías ni camarines o baños. Recinto disponible para todo tipo de público sin horario y según condiciones climáticas, actualmente inserto en proyecto de mejoramiento de espacios públicos del MINVU.



Multicancha Villa Entre Cerros: Recinto deportivo al aire libre con una superficie de cemento de 625 m² con administración municipal, cuenta con una multicancha de superficie de cemento con pintura sintética, con luces y cierre perimetral correspondiente, no cuenta con graderías, ni camarines. Recinto disponible para todo público previa coordinación con junta de vecinos de la Villa Entre Cerros.





MUNICIPALIDAD DE KURAREWE



CHILE LO
HACEMOS
TODOS

Gimnasio Ruka Ngen: Recinto deportivo con una superficie de 500 m² con administración educacional particular, cuenta con una superficie de cemento sin demarcar, tampoco cuenta con iluminación y graderías. . Recinto disponible para uso escolar de lunes a viernes de 08:00 a 17:00 Horas.



Cancha de Fútbol Catripulli: Recinto deportivo al aire libre con administración en comodato al Club Deportivo Catripulli. Cuenta con camarines y duchas para local y visita, no cuenta con graderías y tampoco con iluminación. Recinto disponible a todo público previa coordinación con junta de vecinos de Catripulli.





MUNICIPALIDAD DE KURAREWE



CHILE LO
HACEMOS
TODOS

Multicancha Techada Escuela El Saltillo de Loncofilo: Recinto deportivo techado con una superficie de 625 m² con administración municipal mediante el departamento de educación, cuenta con una superficie de cemento demarcado, no cuenta con iluminación, graderías, cierre perimetral, camarines o baños. Recinto disponible para uso escolar de lunes a viernes de 08:00 a 17:00 Horas y para todo público los sábados y domingo previa coordinación con el establecimiento educacional.



Multicancha Escuela Ruka Manke Reigolil: Recinto deportivo al aire libre con una superficie de cemento de 560 m² con administración municipal, cuenta con una multicancha de cemento demarcada, graderías de madera con capacidad para 100 personas con luces pero sin cierre perimetral. Recinto disponible para uso escolar de lunes a viernes de 08:00 a 17:00 Horas y para todo público los sábados y domingo previa coordinación con el establecimiento educacional.





MUNICIPALIDAD DE KURAREWE



CHILE LO
HACEMOS
TODOS

Multicancha Techada Escuela Licancura de Punte Basas Chico: Recinto deportivo techado con una superficie de 625 m² con administración municipal mediante el departamento de educación, cuenta con una superficie de cemento con multicancha demarcada, no cuenta con iluminación, graderías ni cierre perimetral. Recinto disponible para uso escolar de lunes a viernes de 08:00 a 17:00 Horas y para todo público los sábados y domingo previa coordinación con el establecimiento educacional.



Multicancha Techada Escuela Jerónimo Neculpan de Quiñenahuin: Recinto deportivo techado tipo gimnasio con una superficie de cemento de 560 m² con administración municipal, cuenta con una multicancha de cemento demarcada, graderías de madera con capacidad para 100 personas con luces. Recinto disponible para uso escolar de lunes a viernes de 08:00 a 17:00 Horas y para todo público los sábados y domingo previa coordinación con el establecimiento educacional.





MUNICIPALIDAD DE KURAREWE



CHILE LO
HACEMOS
TODOS

RECINTO	ESTADO ACTUAL	OBSERVACIONES
Polideportivo	Regular	Mantenición sala musculación, sala de musculación es pequeña por la gran demanda de usuarios, multicancha presenta goteras, falta máquina para realizar mantenimiento y limpieza en la superficie de la multicancha, fuga de agua en los baños, falla eléctrica en enchufes e iluminación de varias áreas del recinto.
Cancha de Fútbol Municipal	Mal Estado	Generador en mal estado, galerías incompletas, cancha sin carpeta y pasto con estándares mínimos, no cuenta con caucho y la compactación del terreno es inadecuada, recinto no cuenta con baños público ni camarines para árbitros, los camarines existentes son demasiado pequeños.
Cancha de Fútbol el Bosque	Mal Estado	Cancha sin cierre perimetral, no hay camarines, baños públicos ni graderías.
Gimnasio Municipal	Regular	No cuenta con iluminación, sus aros de basquetbol están rotos. Y sus baños públicos están fuera de servicio, por fugas de agua y deterioro general.
Multicancha ex Villa Puesco	Regular	No está debidamente demarcada, no cuenta con iluminación y tampoco cuenta con cierre perimetral
Multicancha Villa Entre Cerros:	Buen Estado	No cuenta con graderías, no camarines.

Gimnasio Ruka Ngen	Regular	No cuenta con iluminación y graderías, superficie de cancha en mal estado.
Cancha de Fútbol Catripulli	Regular	No cuenta con baños público, ni graderías
Multicancha Techada Escuela el saltillo de Loncofilo	Regular	No cuenta con iluminación, graderías, sin cierre perimetral ni baños públicos.
Multicancha Escuela Ruka Manke Reigolil	Buen Estado	Sin Cierre Perimetral.
Multicancha Techada Escuela Licancura de Puente Basas Chico	Buen Estado	No cuenta con iluminación, graderías ni cierre perimetral.
Multicancha Techada Escuela Jerónimo Neculpan de Quiñenahuin	Buen Estado	Sin Observación



MUNICIPALIDAD DE KURAREWE



CHILE LO
HACEMOS
TODOS

IX. DIVISION ADMINISTRATIVA DE CLUBES Y ORGANIZACIONES CONSTITUIDAS, LIGADAS AL DEPORTE, SEGÚN SECTOR.

La población administrativamente, se divide en clubes, organizaciones, juntas de vecinos y colegios agrupados de forma urbana y rural, según ordenamiento territorial. Esta división está distribuida de la siguiente forma:





MUNICIPALIDAD DE KURAREWE



CHILE LO
HACEMOS
TODOS

X. CLUBES DEPORTIVOS.

Club Deportivo Royal Andino: Conformado por 5 series: Infantiles, Mujeres, Segunda Serie, Serie de Honor y Serie Sénior. El club cuenta con 120 socios activos, su presidente actual es don Hugo Andrés Brevis Cid y para efectos legales rige la dirección de su sede ubicada en Avenida Estadio 805.

Club Deportivo San Sebastián: Conformado por 4 series: Infantiles, Segunda Serie, Serie de Honor y Serie Sénior. El club cuenta con 120 socios activos, no cuenta con sede propia y para efectos legales rige la dirección de su presidente don Patricio Figueroa Durán, Avenida Bernardo O'Higgins N° 635.

Club Deportivo Huracán: conformado por 3 series: Infantiles, Segunda Serie y Serie de Honor. El club cuenta con 80 socios activos, no cuenta con sede propia y para efectos legales rige la dirección Bernardo O'Higgins 935 de su presidente don Carlos Contreras López.

Club Deportivo Femenino de Curarrehue: Club Deportivo de Fútbol conformado por una serie única de mujeres. El club cuenta con 40 socias activas, no cuenta con sede propia y para efectos legales rige la dirección de su Presidenta Carmen Gloria Valdebenito Quintonahuel, pasaje los canelos 251 Curarrehue.

Club Deportivo Catripulli: Club deportivo de Fútbol conformado por 3 series: Segunda Serie, Serie de Honor y Serie Sénior. El club cuenta con 100 socios activos, no cuenta con sede, dispone de cancha de futbol de pasto natural con sus respectivos camarines para local y visita, para efectos legales rige la dirección de su presidente don Alejandro Barra Beltrán, Sector Santa Elena kilómetro 0,5 Catripulli.

Club Deportivo La Estrella de Maichín Bajo: Club deportivo de Fútbol conformado por 5 series: Serie Infantiles, Serie Mujeres, Segunda Serie, Serie de Honor y Serie Sénior. El Club cuenta con 90 socios activos, no cuenta con sede y tampoco cuenta con cancha propia y para efectos legales rige la dirección de su presidente don Roberto Andrés Calfueque Quintricon, Sector Maichín Bajo S/N.

Club Deportivo Pino Huacho: Club deportivo de Fútbol compuesto por 80 socios activos, no cuenta con sede, dispone de cancha de futbol de pasto natural pero no cuenta con camarines y para efectos legales rige la dirección de su presidente don Cesar Martinez Lagos.

Club Deportivo Loncofilo: Club deportivo de Fútbol Conformado por 3 Series , Primera, Segunda y Sénior El Club cuenta con 45 socios activos, no cuenta con sede, tampoco con cancha de futbol y para efectos legales rige la dirección de su presidente don Edson Iván Coña Curihuentro.

Escuela de Futbol Newen Trumun: Escuela de Fútbol Formativo, el club cuenta con 30 Socios, que se desarrolla con aporte de privados, incluye jóvenes desde los 6 años hasta los 13 años, sin costo para la ciudadanía, sus clases se realizan en la cancha de futbol de



MUNICIPALIDAD DE CURARREHUE

Catripulli, durante el año funciona los días Sábados en horario de 11:00 a 13:00 Horas. Y en los meses de verano funciona los días martes jueves y sábado de 11:00a 13:00 Horas.



CHILE LO
HACEMOS
TODOS

Club Deportivo Curarrewé Runners: Club deportivo de Runners compuesto por 20 socios activos, no cuenta con sede, para efectos legales rige la dirección de su presidente don Jaime Ibañez Cea Avenida Estadio 550 Comuna de Curarrehue.

Club Triatletas Curarrehue: Club deportivo de Triatletas compuestos por 15 socios activos, no cuenta con sede, para efectos legales rige la dirección de su presidente don David Lefiman Montero Kilometro 3 Sector los Sauces Comuna de Curarrehue.

Club Deportivo Unión de la Frontera: Club deportivo de Fútbol compuesto por 40 socios activos, no cuenta con sede, tampoco con cancha de futbol y para efectos legales rige la dirección de su presidente don Erwin Espinoza Quintonahuel. Sector Reigolil.

Club Deportivo Amanecer: Club deportivo de Fútbol compuesto por 30 socios activos, no cuenta con sede, tampoco con cancha de futbol y para efectos legales rige la dirección de su presidente don Aimer Ávila Carinao. Sector Reigolil.

Club Deportivo Nativo Andino: Club deportivo de Fútbol compuesto por 30 socios activos, no cuenta con sede, tampoco con cancha de futbol y para efectos legales rige la dirección de su presidente don Marco Carinao Quintonahuel. Sector Reigolil.

Club Deportivo Femenino Flor del Valle: Club deportivo de Fútbol compuesto por xx socios activos, no cuenta con sede, tampoco con cancha de futbol y para efectos legales rige la dirección de su presidenta doña Liliana A. Quintonahuel Quintonahuel Reigolil.

Club Deportivo Las Águilas: Club deportivo de Fútbol compuesto por xx socios activos, no cuenta con sede, tampoco con cancha de futbol y para efectos legales rige la dirección de su presidente don Christian Hipólito Fuentes Fuentes. Sector Reigolil.

Club Deportivo La Católica: Club deportivo de Fútbol compuesto por xx socios activos, no cuenta con sede, tampoco con cancha de futbol y para efectos legales rige la dirección de su presidente don Erwin Espinoza Quintonahuel. Sector Puente Basas Grande.

Club Deportivo Independiente de Aguas Blancas: Club deportivo de Fútbol compuesto por xx socios activos, no cuenta con sede, tampoco con cancha de futbol y para efectos legales rige la dirección de su presidente don Erwin Espinoza Quintonahuel. Sector de Aguas Blancas.

Club Deportivo Ferrovilla: Club deportivo de Fútbol compuesto por 30 socios activos, no cuenta con sede, tampoco con cancha de futbol y para efectos legales rige la dirección de su presidente don Erwin Espinoza Quintonahuel. Sector de Quiñenahuin.

Club Deportivo Puente Basas Chico: Club deportivo de Fútbol compuesto por 30 socios activos, no cuenta con sede, tampoco con cancha de futbol y para efectos legales rige la dirección de su presidente don Osiel Rosarino Lican Carinao. Sector Puente Basa Chico.

Club Deportivo Real: Club deportivo de Fútbol compuesto por 30 socios activos, no cuenta con sede, tampoco con cancha de futbol y para efectos legales rige la dirección de su presidente Brigido Carinao Lican.



MUNICIPALIDAD DE KURAREWE



CHILE LO HACEMOS TODOS

ORGANIZACIONES 2018

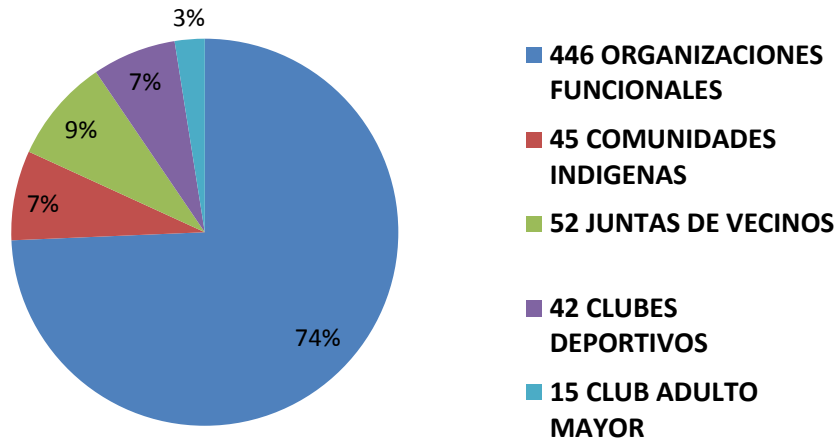

PJ* ORGANIZACIONES FUNCIONALES	
VIGENTE	86
VENCIDA	360
TOTAL	446

PJ COMUNIDADES INDIGENAS	
VIGENTE	36
VENCIDA	9
TOTAL	45

PJ JUNTAS DE VECINOS	
VIGENTE	13
VENCIDA	39
TOTAL	52

PJ CLUBES DEPORTIVOS	
VIGENTE	11
VENCIDA	31
TOTAL	42

PJ ADULTO MAYOR	
VIGENTE	5
VENCIDA	10
TOTAL	15

PJ = Personalidad Jurídica



MUNICIPALIDAD DE KURAREWE



CHILE LO
HACEMOS
TODOS

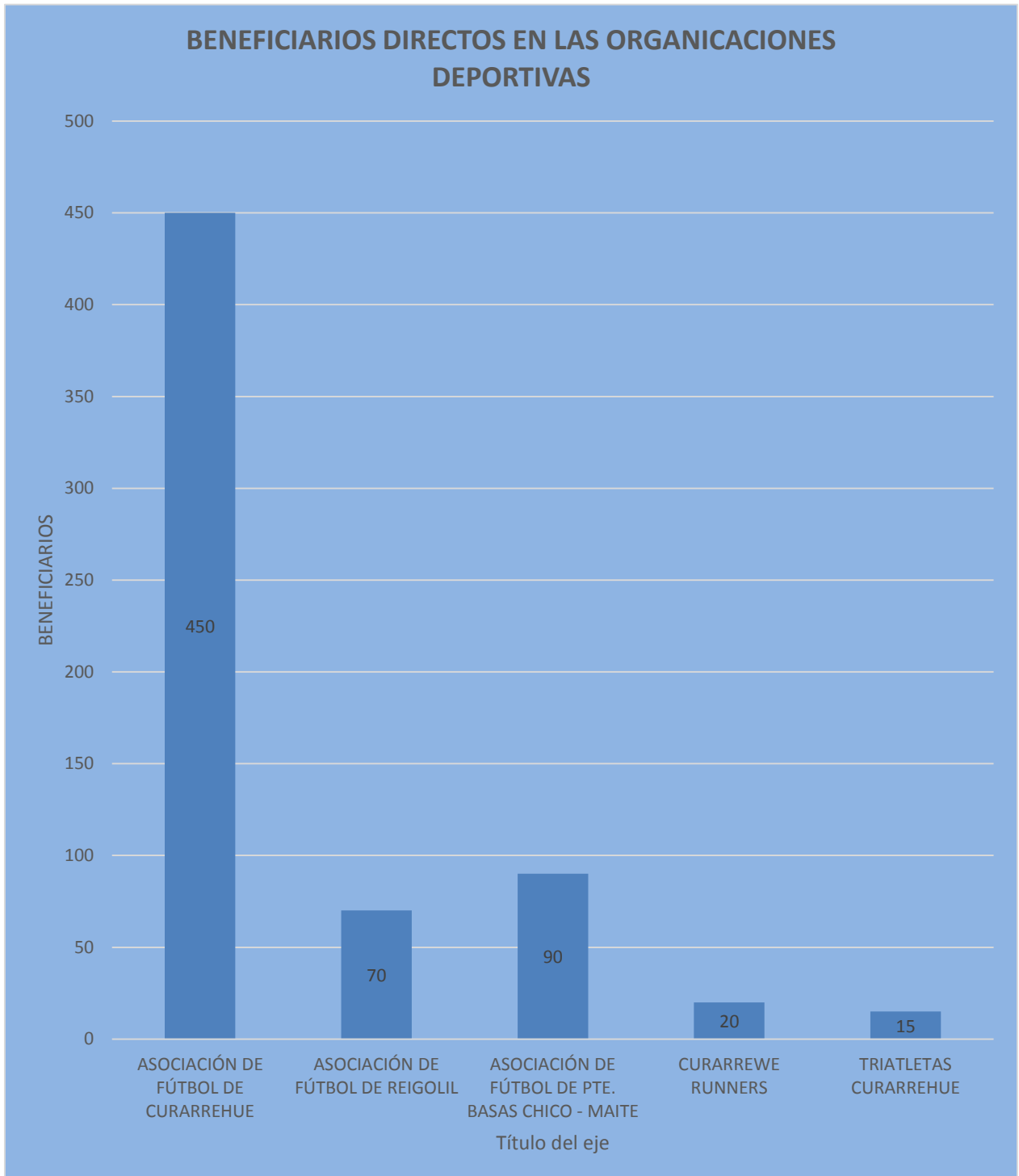



MUNICIPALIDAD DE KURAREWE



CHILE LO
HACEMOS
TODOS

XI. NECESIDADES Y PROPUESTAS ENCONTRADAS.

La información originada en el diálogo territorial realizado en Agosto 2018, identificando las principales problemáticas y propuestas de los propios actores relevantes de la comunidad, relacionados con el área de la educación, salud, organizaciones sociales, organizaciones deportivas, deportistas, vecinas y vecinos de Curarrehue, las cuales destacan entre otras:

Tabla 1. ACTIVIDAD FÍSICA Y DEPORTE DE FORMACIÓN

PRINCIPALES PROBLEMAS IDENTIFICADOS

1. Déficit de apoyo.
2. Falta de recursos económicos permanentes que cubran los requerimientos.
3. Falta de información sobre fondos concursales.
4. Faltan de espacios para disciplinas específicas, principalmente enfocados en el fútbol.
5. Falta de abanico de las distintas disciplinas a poder desarrollar en la comuna.
6. Falta de seguimiento de “casos” de niños con habilidades específicas.
7. Falta dar continuidad a aquellas disciplinas que han dado buenos resultados.
8. Falta de personas idóneas a trabajar en la formación deportiva.

PRINCIPIALES PROPUESTA DEL GRUPO

1. Capacitar a los dirigentes
2. Mejorar y generar espacios Deportivos
3. Mejorar oferta en proyectos y programas Deportivos
4. Generar una escuela de instructores de diferentes disciplinas
5. Tener Estadios deportivo en buenas condiciones y bien terminados



MUNICIPALIDAD DE KURAREWE



CHILE LO
HACEMOS
TODOS

Tabla 2. ACTIVIDAD FÍSICA Y DEPORTE DE PARTICIPACIÓN SOCIAL

PRINCIPALES PROBLEMAS IDENTIFICADOS

1. Falta de actividades dirigidas a las dueñas de casa.
2. Centralismo de las actividades deportivas.
3. Falta de difusión.
4. Falta de recursos económicos e infraestructura.
5. Carencia de espacios físicos para los clubes deportivos de diversas disciplinas puedan reunirse a realizar actividades.

PRINCIPALES RESPUESTAS

1. Difusión y promoción.
2. Generar espacios.
3. Recursos.
4. Generar instancias de participación.

Tabla 3. DEPORTE DE ALTO RENDIMIENTO

PRINCIPALES PROBLEMAS IDENTIFICADOS

1. Carencia de recursos para realización de actividades innovadoras
2. Carencias de información sobre sistemas de competencias escolares.
3. Carencias en infraestructura.
4. Falta de apoyo económico a deportista que representan a la comuna.

PRINCIPALES RESPUESTAS

1. Potencias talentos identificados.
2. Difundir, motivar y educar diversos deportes.
3. Comprometer recursos económicos para el deporte por partes de las autoridades comunales.
4. Generar becas deportivas para quienes representen la comuna en otros lugares de la provincia o del país.
5. Generar mayor espacios competitivos en la comuna y fuera de esta.
6. Constitución de corporación deportiva en la comuna.



MUNICIPALIDAD DE KURAREWE



CHILE LO HACEMOS TODOS

XII. ORGANIGRAMA MUNICIPAL.

MUNICIPALIDAD DE CURARREHUE ORGANIGRAMA

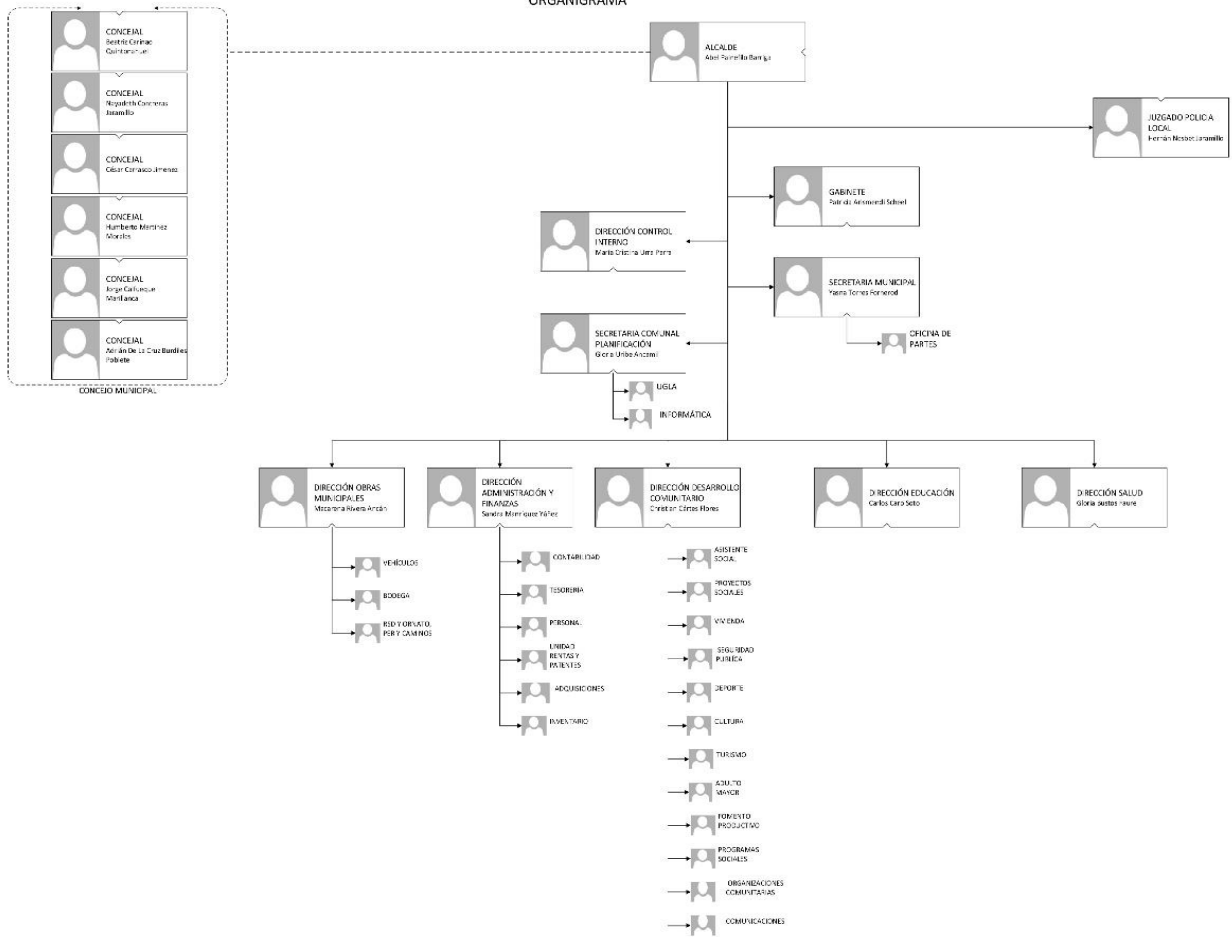



MUNICIPALIDAD DE KURAREWE



CHILE LO
HACEMOS
TODOS

XIII. RECURSO HUMANO Y PRESUPUESTO POLIDEPORTIVO.

A- Recurso humano.

DENOMINACION	FUNCION
PRET. SERVICIOS (HONORARIOS ESPORADICOS)	Trabajar con organizaciones ligadas a la Actividad Física y Deportes, Coordinar horarios, funcionamiento del Polideportivo.
PRET. SERVICIOS (HONORARIOS ESPORADICOS)	Atención de público apoyo administrativas del polideportivo.
PRET. SERVICIOS (HONORARIOS ESPORADICOS)	Atención d público sala de musculación.
PRET. SERVICIOS (HONORARIOS ESPORADICOS)	Aseo y registro de arriendo de cancha del baby futbol Polideportivo.

B- Presupuesto Municipal de Programa Deportes 2018.

PREMIACIONES (ADQUISICIONES DE IMPLEMENACION DEPORTIVA Y TROFEOS)	4.000.000.-
ALIMENTACION	300.000.-
PASAJES (ASISTENCIA A REUNIONES DENTRO Y FUERA DE LA COMUNA)	200.000.-
ARRIENDO MOVILIZACION	200.000.-
MANTECION SALA DE MUSCULACION	1.500.000.-
MANTENCION ESTADIO MUNICIPAL	10.000.000.-
TOTAL	16.200.000.-



MUNICIPALIDAD DE KURAREWE



CHILE LO
HACEMOS
TODOS

XIV. CRONOGRAMA DE ACTIVIDADES 2018

Línea de Intervención	Actividades	Mes 1	Mes 2	Mes 3	Mes 4	Mes 5	Mes 6	Mes 7	Mes 8	Mes 9	Mes 10	Mes 11	Mes 12
ACTIVIDADES PARA LA COMUNIDAD	Campeonato comunal (asociación de futbol de Curarrehue, puente basa chico y Reigolil)	X											
	Corrida nocturna PEWU (primavera)		X										
	Campeonato integración (campeón campeonato de la comuna juega campeonato mencionado con equipo de la ciudad de Alumine argentina)	X	X										
	Campeonato Apertura (asociación de futbol de Curarrehue)			X	X	X	X						
	Campeonato oficial (asociación de futbol de Reigolil)			X	X	X	X						
	Campeonato de futbol Oficial (Asociación de Futbol de Puente Basa Chico-Maite)			X	X	X	X						
	Campeonato de futbol Oficial (Asociación de Futbol de Curarrehue)								X	X	X	X	X

XV. CARTA GANTT DE TRABAJO

En este contexto creemos que es suma importancia graficar nuestra prioridades como comunas en el área deportes, las necesidades urgentes donde esperamos el apoyo del Gobierno Regional, Ministerio del deporte, Instituto Nacional de deportes y Seremi de Deportes de la Región de la Araucanía, con esto podremos dar respuesta y conformidad a nuestros deportistas de cada disciplina y cualquier persona que quiera realizar actividad física y deporte en nuestra Comuna.

CARTA GANTT DE PROYECCION ACTIVIDADES PLAN COMUNAL DE DEPORTES											
Coordinación de Deportes	Comuna de Curarrehue										
Mes –Año-Actividad	Junio 2018	Julio 2018	Agosto 2018	Sep 2018	Oct 2018	Nov 2018	Dic 2018	2019	2020	2021	2022
Visita de seremi deportes (Propuesta plan comunal de deportes)	X										
Formación Comité Técnico		X									
Dialogo participativo Comunal			X								
Reunión con encargado de planificación MINDEP				X							
Entrega de avance plan comunal de deportes comuna de Curarrehue.				X							
Entrega de plan comunal de deportes				X							
Financiamiento de escuelas formativas basquetbol, Futbol y tenis de mesa (IND)								X	X	X	
Diseño estadio Catripulli	X	X	X	X	X	X	X				
Financiamiento y construcción Estadio Catripulli (FNDR-IND)								X	X		
Diseño multicancha	X	X	X	X	X	X	X				



MUNICIPALIDAD DE KURAREWE



CHILE LO HACEMOS TODOS

Mes –Año-Actividad	Junio 2018	Julio 2018	Agosto 2018	Sep 2018	Oct 2018	Nov 2018	Dic 2018	2019	2020	2021	2022
Maite											
Financiamiento y construcción multicancha Maite.								x	x		
Diseño reposición estadio Municipal de Curarrehue.								x	x		
Financiamiento reposición estadio Curarrehue (FNDR-IND)										x	x
Diseño Ampliación de sala de musculación y construcción sala de Baile entretenido en Polideportivo Municipal.									x	x	x
Diseño espacio recreativo ex campamento villa Puesco									x		
Financiamiento espacio recreativo ex campamento Villa Puesco.										x	x