



RESUMEN OBSERVACIONES A LA IMAGEN OBJETIVO DEL PLAN REGULADOR COMUNAL DE CURARREHUE

Marzo 2021

OBSERVACION 1

**Formulador:
Comunidad Francisco
Carinao Huaiquiente**

Resumen: Comunidad de Lifko Chocol rechaza el Plan Regulador en Reigolil por no estar de acuerdo con éste.

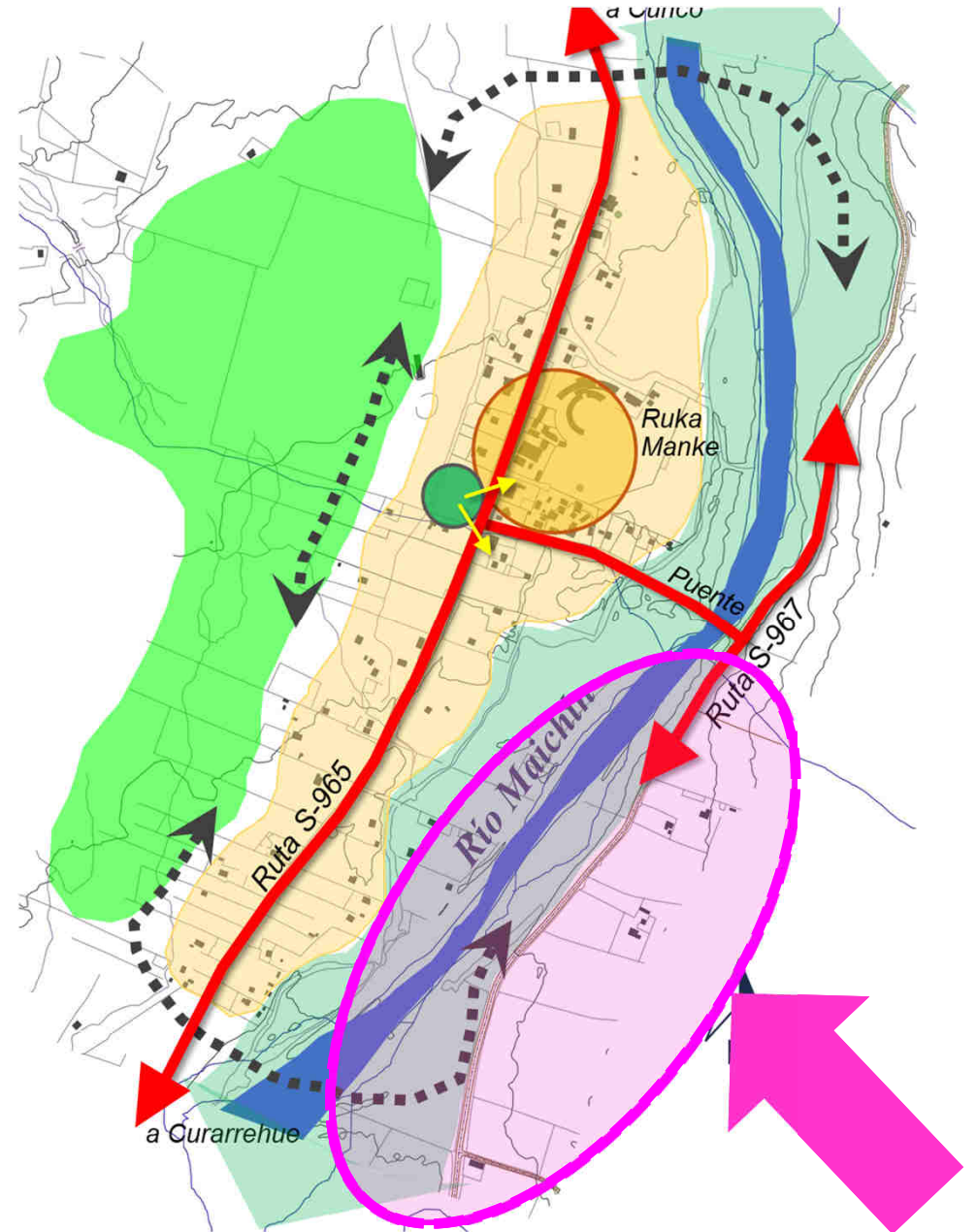

OBSERVACION 2

Formulador: Vecinos sector Trancura - Nahuao

Resumen: Solicita reunión técnica en el sector que les aclare los beneficios y perjuicios de ser parte del Plan Regulador.

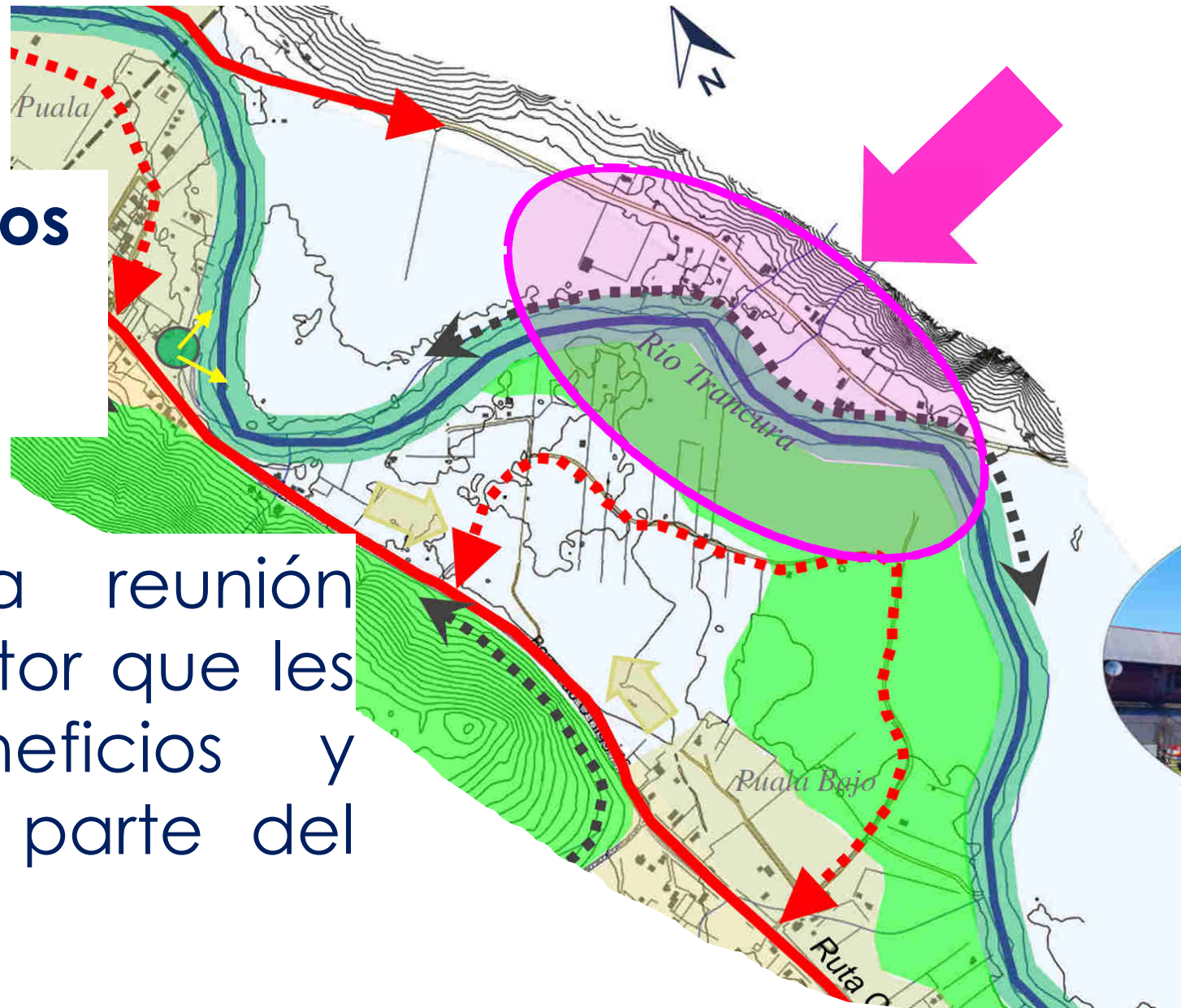

OBSERVACION 3

Formulador: Comunidad Manuel Quintonahuel 2

Resumen: Rechaza el Plan Regulador en Reigolil por que afecta a los miembros de la comunidad.

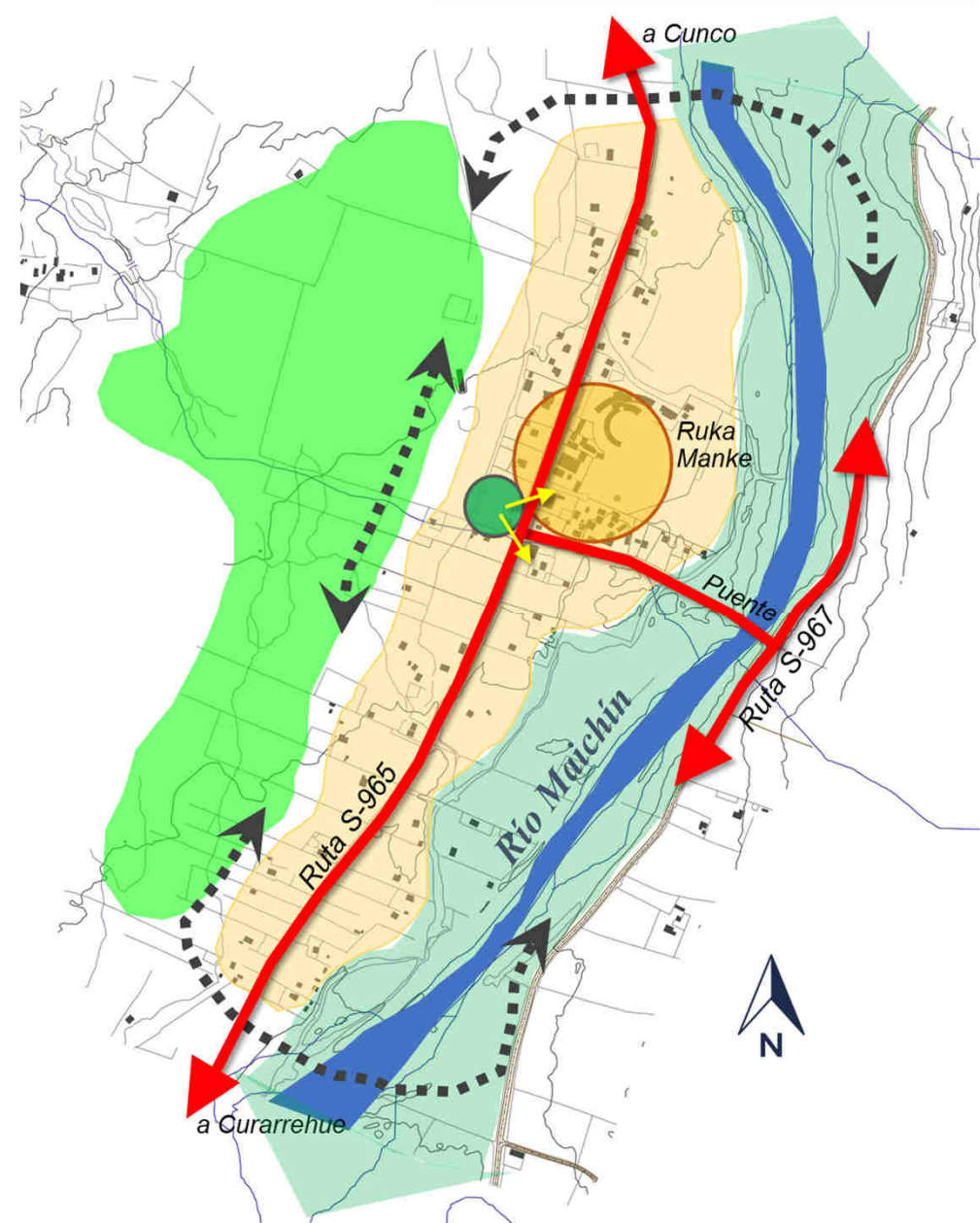

OBSERVACION 4

Formulador: Comunidad Manuel Quintonahuel

Resumen: Rechaza el Plan Regulador en Reigolil por que afectará el medio ambiente, impondrá normas que afectan la forma de vida que existe.

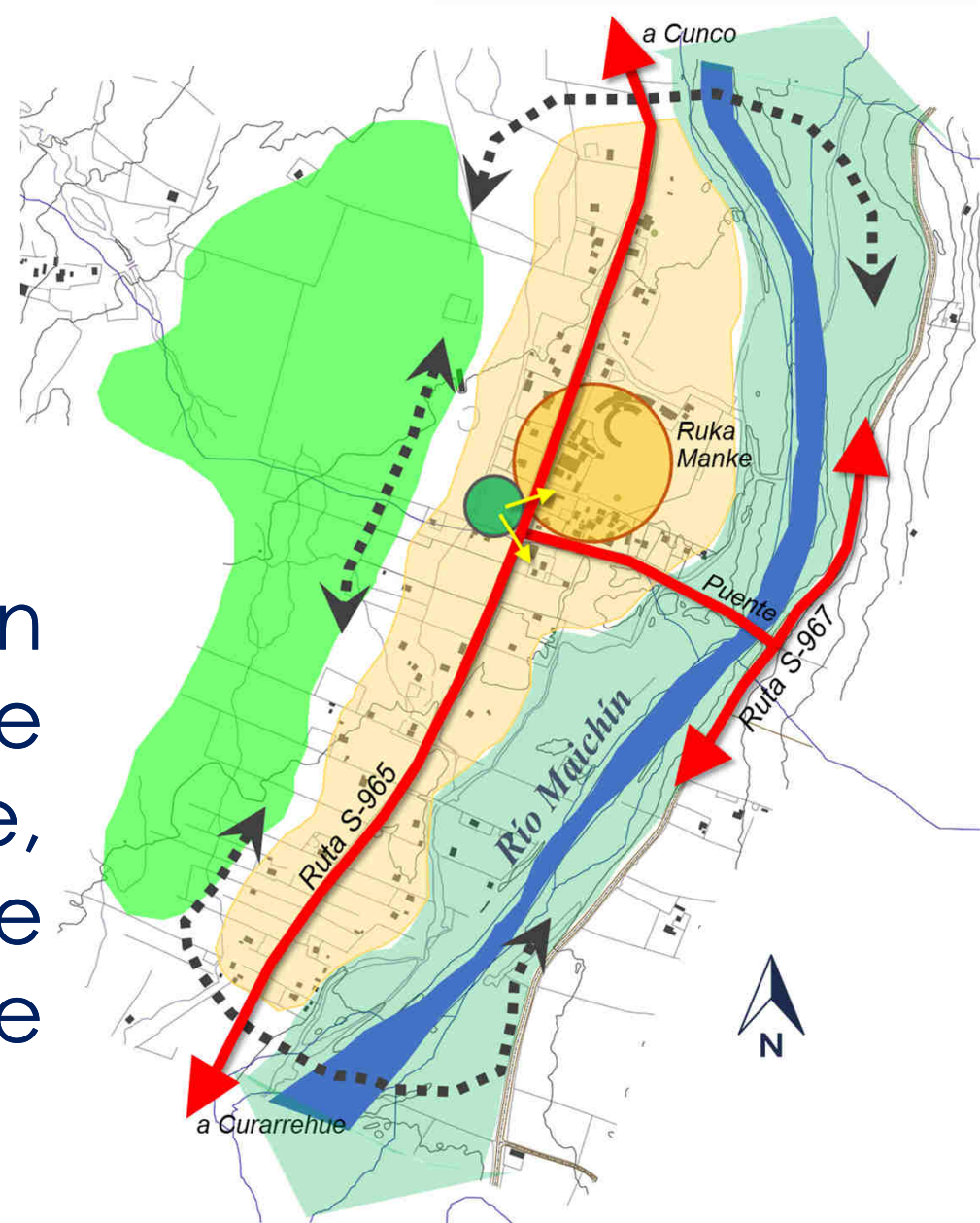

OBSERVACION 5

Formulador: Comunidad Manuel Quintonahuel

Resumen: Rechaza el Plan Regulador en Reigolil por que se perderían beneficios de programas INDAP y PDTI.

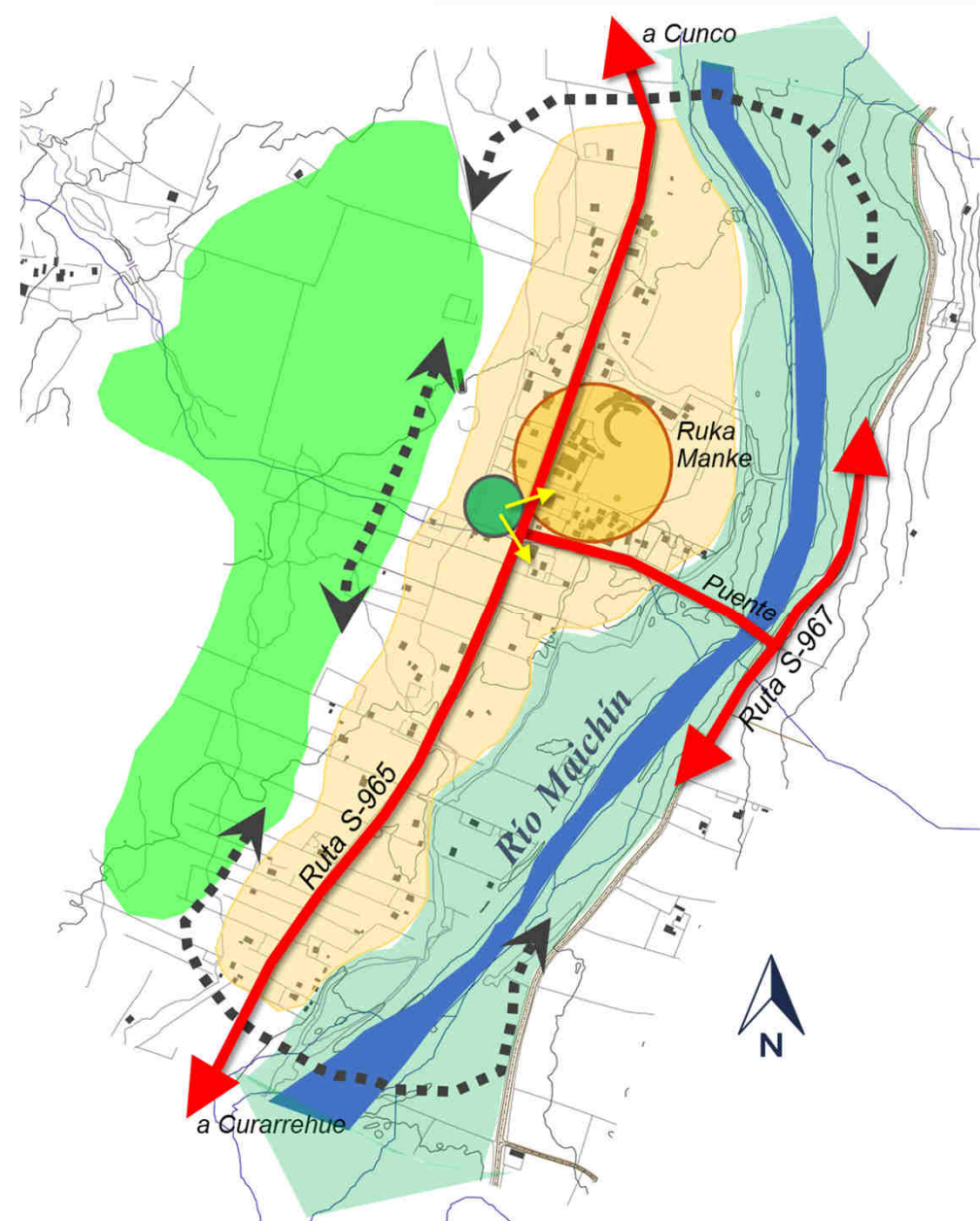

OBSERVACION 6

Formulador: Comunidad Manuel Quintonahuel

Resumen: Rechaza el Plan Regulador en Reigolil por que se perderían beneficios de programas INDAP y PDTI.

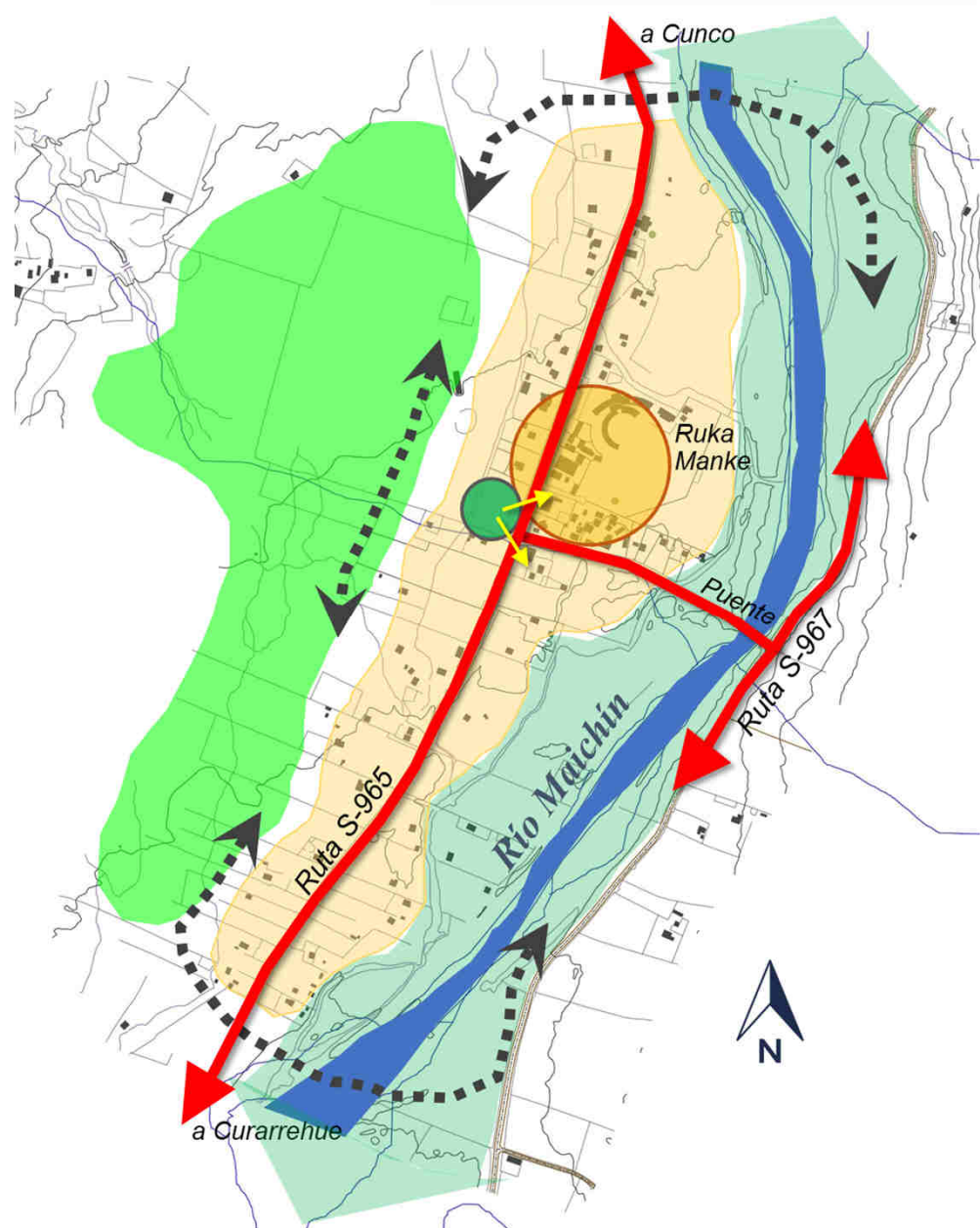

OBSERVACION 7

Formulador:
Comunidad
Segundo Cumiquir

Resumen: Rechaza que el sector de Puala Bajo sea zona urbana ya que no los beneficia en nada.

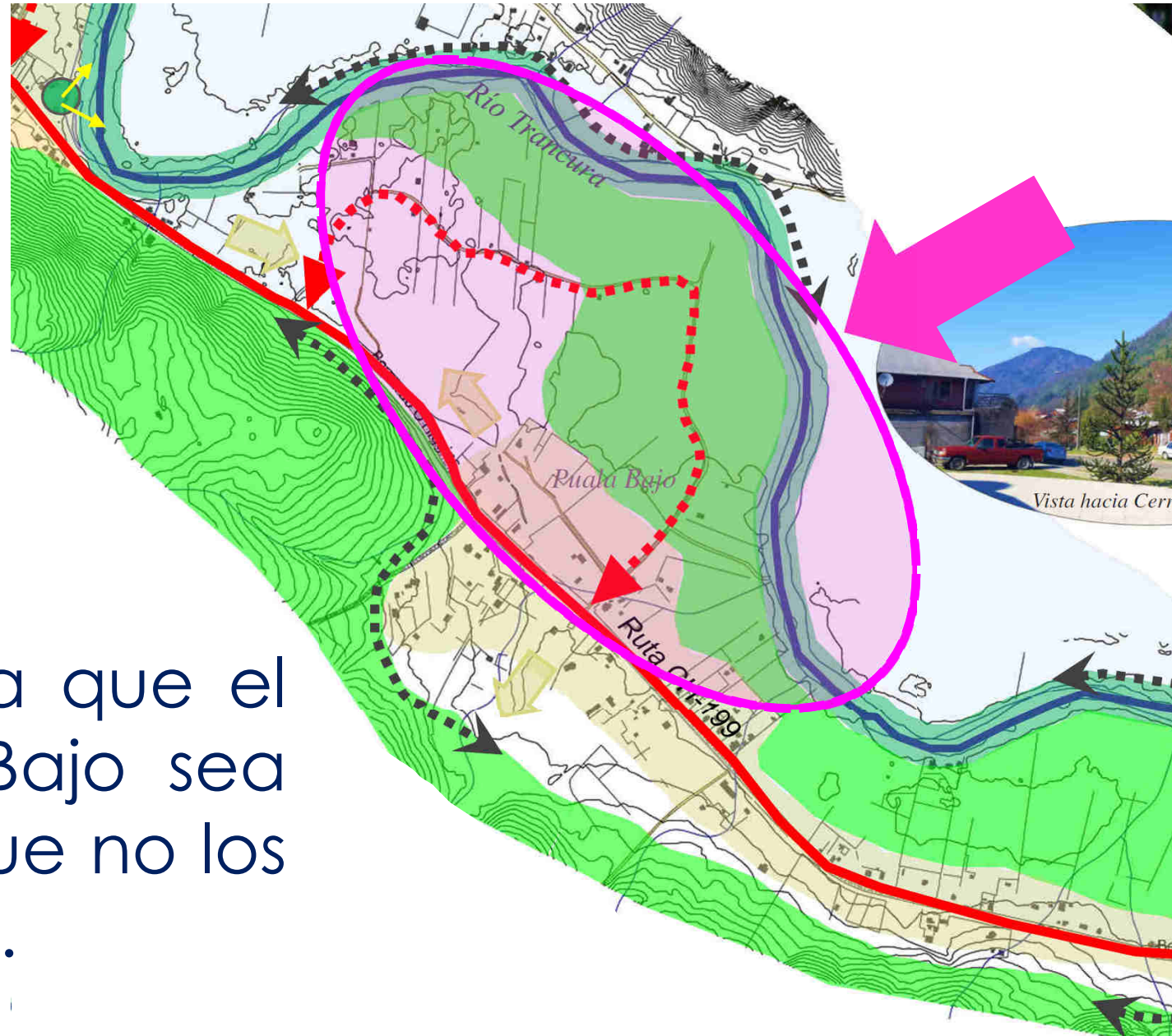

OBSERVACION 8

**Formulador:
Comunidad Santiago
Calfual**

Resumen: Rechaza el Plan Regulador por que los desfavorece y es una amenaza de perdida de territorio y exceso de contaminación. Solicita que no se vea afectado el territorio de esta comunidad .



OBSERVACION 9

**Formulador:
Vecinos de calle
Cacique Catriquir**

Resumen: Solicita que se mantengan y respeten los límites actuales con uso exclusivo residencial y comercial.

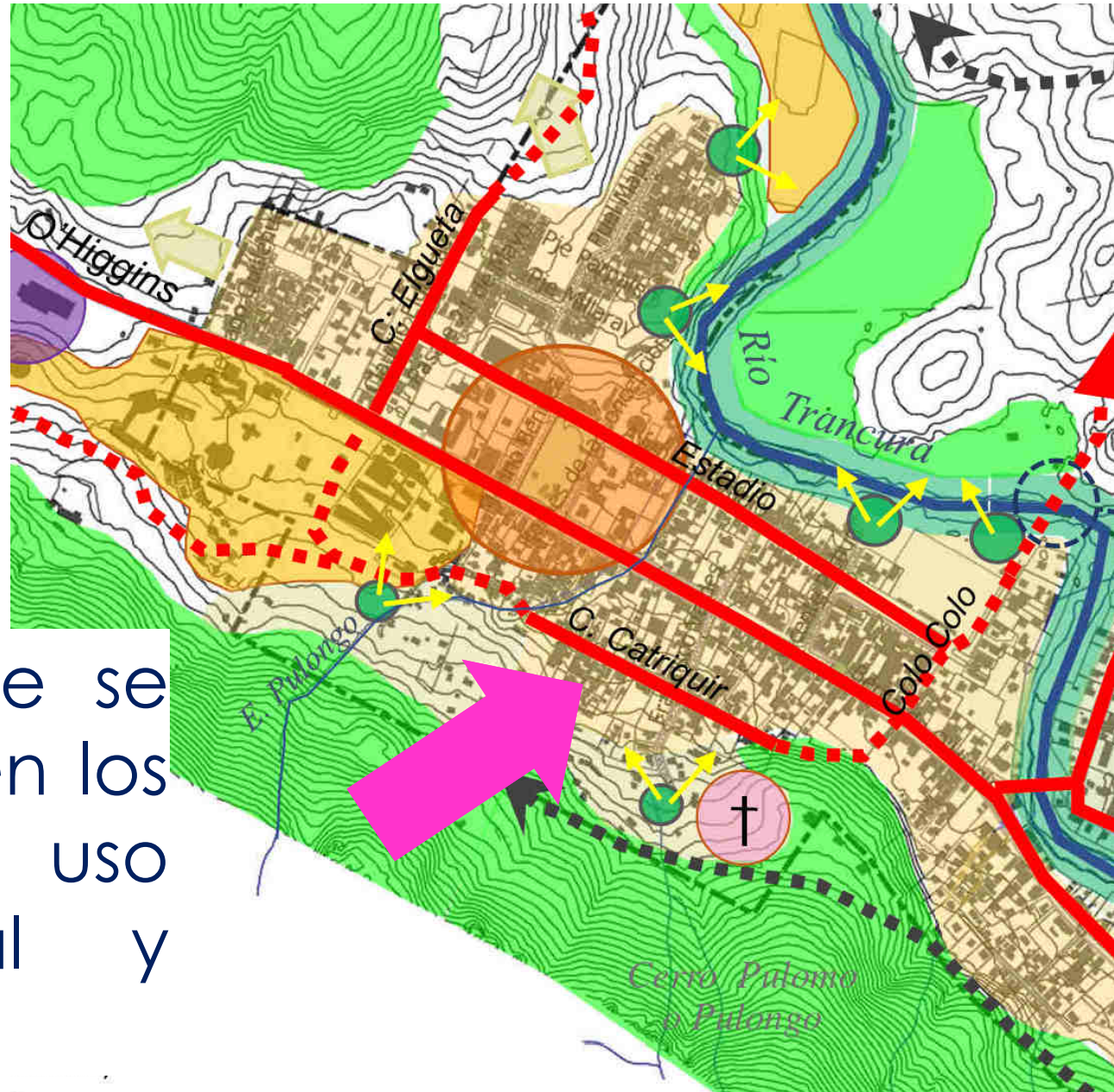

OBSERVACION 10

**Formulador:
Vecinos de Puala
Bajo**

Resumen: Se oponen a calle proyectada en sector Puala Bajo y requieren vías de movilización alternativa y regulación de estacionamientos en Camino Internacional.



OBSERVACION 11

**Formulador:
Miguel Catricheo**

Resumen: Solicita se les pueda guiar con mayor información de los pro y los contra del Plan Regulador.

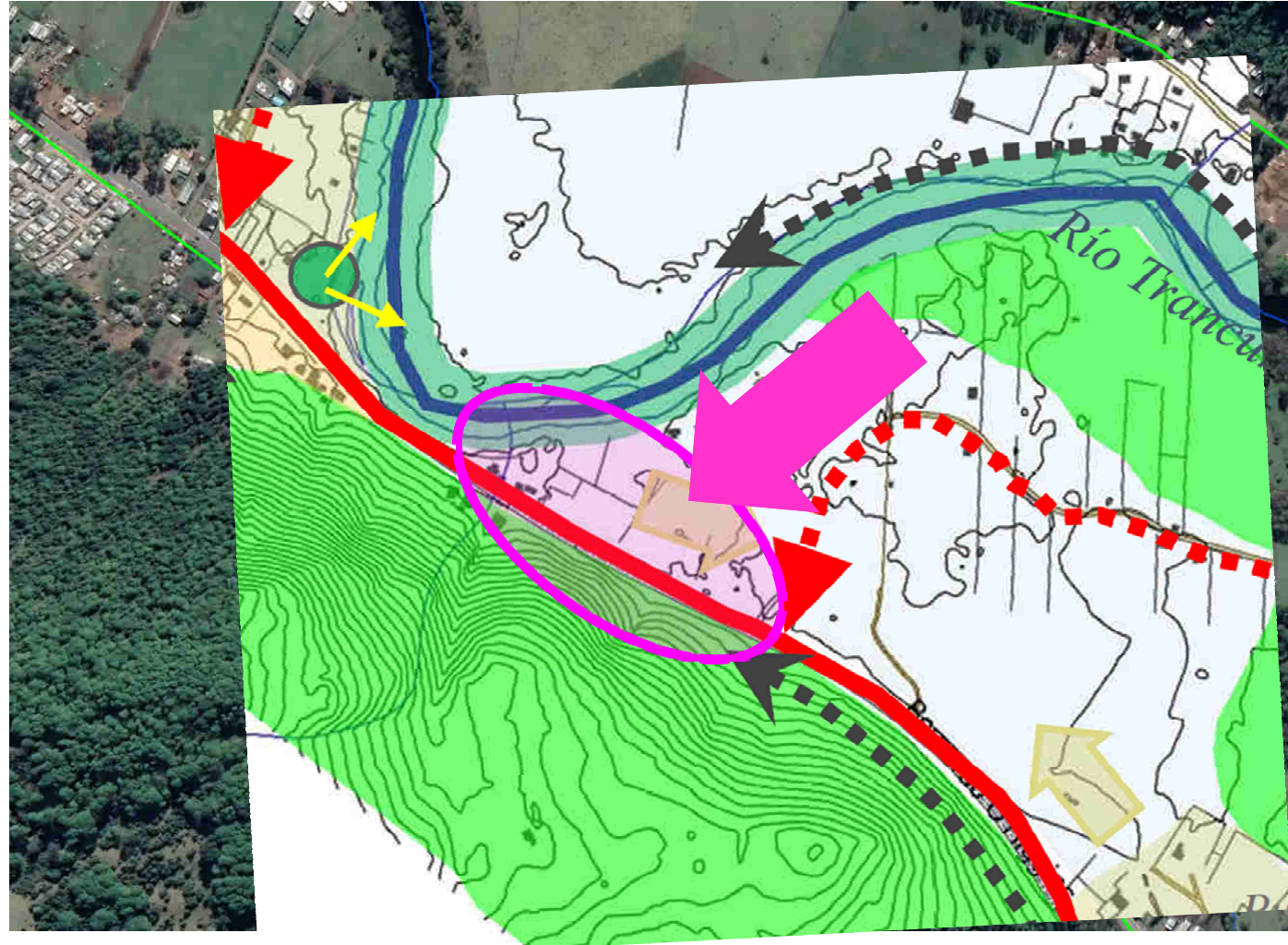

OBSERVACION 12

**Formulador:
Cristian Uribe**

Resumen: Solicita se les pueda guiar con mayor información de los pro y los contra del Plan Regulador.

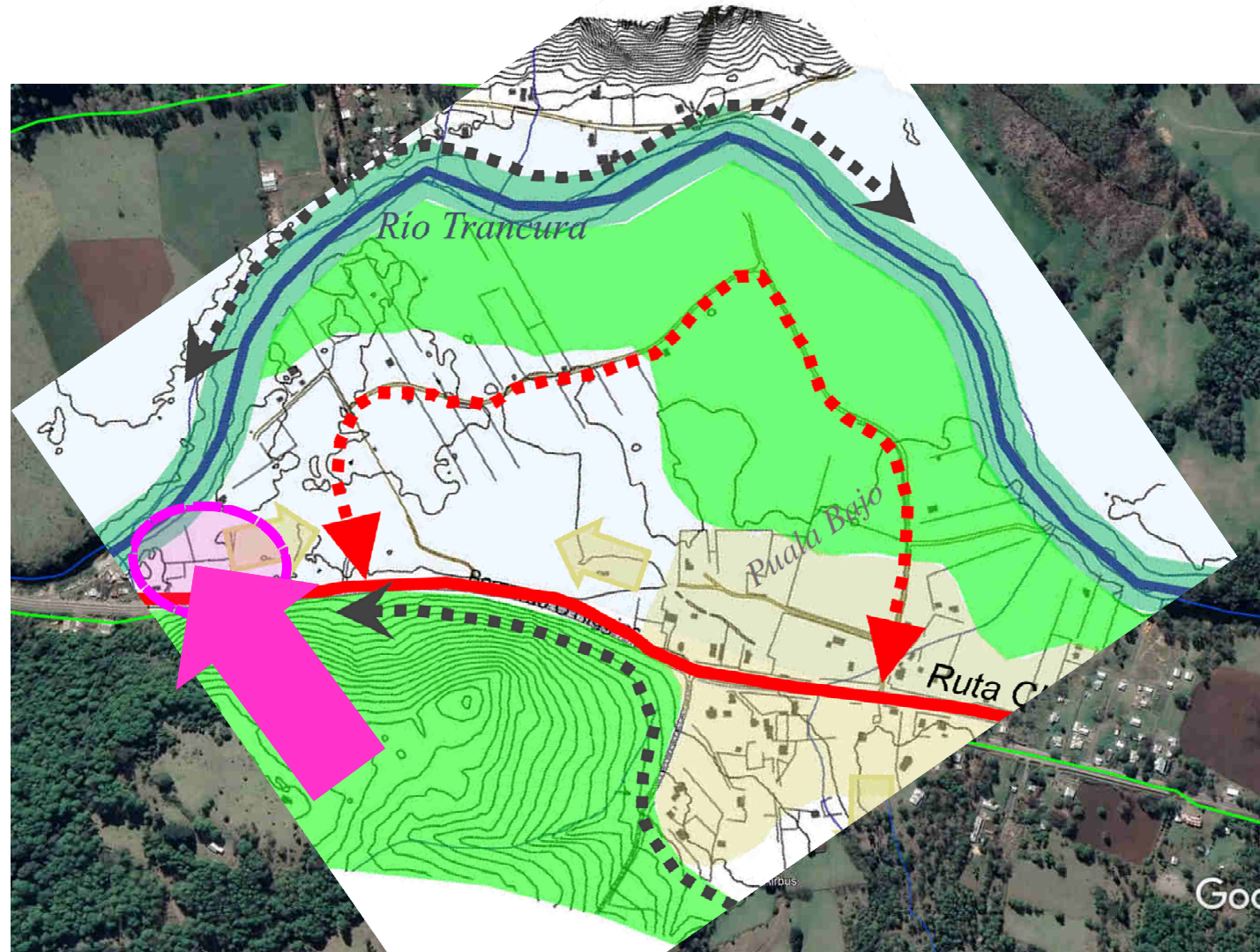

OBSERVACION 13

**Formulador:
Comité de adelanto
las vertientes y JJVV
N°44, Pichicurrehue**

Resumen: La extensión de calle Cacique Catriquir no es viable por estar en zona de riesgo de derrumbes y aluviones.



OBSERVACION 13 (Continuación)

Proposiciones:

- 1.-Reordenar lo existente y aprovechar terrenos municipales.
- 2.-Delimitar el radio urbano y darlo a conocer por sectores.
- 3.- Despejar la ruta internacional doble vía en ambos sentidos.
- 4.-Reubicar los taxis en Av. Estadio controlar sus permisos, patentes y tarifas.
- 5.-Propone segunda ruta de conectividad a Pucón utilizando terrenos municipales.

OBSERVACION 13 (Continuación)

Proposiciones:

6.-Propone beneficiar a la Feria Walum con las siguientes mejoras:

- Que se construyan locales dignos, con baños y agua potable.
- Realizar una buena instalación eléctrica en los locales.
- Instalar miradores rústicos.
- Hacer cumplir la Ley de Bienes Nacionales en los borde río.
- Respetar como único lugar sagrado de Nguillatún el terreno de Maichín Llafa y humedales que pudieran ser afectados po el Plano Comunal.
- Respetar las viviendas y títulos de dominio de quienes residen adyacentes al río Trancura.

OBSERVACION 13 (Continuación)

- Respecto de la Planta de Tratamiento de Aguas Servidas proponemos adquirir terreno de la Sra. Silvia Torrealba.
- Manifestamos que un 30% de la contaminación del río Trancura se debe a las actividades de piscicultura en Catripulli.